MIFA NEWS

ミファニュース

2023 8月号 August issue

イベント情報 Event Info
ホームビジット＊ホストファミリー募集！ P.1

イベント情報 Event Info
留学生料理教室 参加者募集！
Participants wanted for Cooking Class P.2

お知らせ Infomation
MIFA 日本語 ボランティア募集中！ P.3

登録団体からのお知らせ Information from Group Members P.4

＊ホームビジット Homevisit ＊
ホストファミリー募集！

おうちで国際交流！ホームビジットのホストファミリーを募集します！

留学生をご自宅に招いて歓談し、国際交流のひと時を過ごしませんか？
コロナ禍では、残念ながらご自宅への訪問が難しく、"バーチャルホームビジット"としてオンラインにてホストファミリーとの交流を行っていました。
今回、約４年ぶりに対面でのホームビジット開催となります。この機会にぜひ、ご参加ください！

日時　２０２３（令和５）年９月３０日（土）１２時３０分～１７時
集合　１２時３０分にＭＩＦＡ事務局
内容　都内の学校に在籍する留学生と懇談
（ビジターのご家庭滞在時間は３時間程度を予定）
費用　MIFA会員登録が必要。MIFA 年会費 1, 000円
定員　１０家庭（先着）
申込　**Eメールにて、①代表者の名前　②電話番号　③MIFA会員番号を お書き添えのうえ、MIFA (info@mifa.jp) までお申込ください**

目黒区国際交流協会（MIFA）
Meguro International Friendship Association
〒153-0051 目黒区上目黒2-19-15　目黒区 総合 庁舎 別館5階（TEL 03-3715-4671）
5th floor, Meguro City Office Complex's Annex, 2-19-15, Kamimeguro,Meguro-ku
Email info@mifa.jp　WEB https://mifa.jp/　Facebook @mifa.meguro.tokyo.jp　Instagram @mifa.meguro　Twitter @InfoMIFA

留学生料理教室 参加者募集！
Participants wanted for Cooking Class

留学生プレゼンターの母国の料理を 一緒に作りましょう！

(1) 通訳ボランティアと (2) 一般参加者を募集します

日時　２０２３年８月１２日（土）８：３０～１２：００

場所　青少年プラザ（目黒区中目黒2-10-13 中目黒スクエア5F）

参加種別　(1)プレゼンター(留学生)の調理指導補佐＋通訳（日本語⇔英語）
(2)プレゼンターの指導の下、調理し、参加者同士で交流できる方

内容種別　(T) タイ料理「カオマンガイ」調理とタイの食文化紹介
(P) パキスタン料理「チキンプラオ」ほか調理とパキスタンの食文化紹介

費用　(1)(2) 共にMIFA会員登録が必要。年会費一般1,000円／学生500円／高校生無料
(2) 参加費 1,000円（学生は500円）　※ お支払いは当日現金にてお願いします

定員　(1) 2名　(2) 40名　（※すべて先着）

申込　MIFA会員の方：メール(info@mifa.jp)で ①MIFA会員番号 ②名前 ③学校名(学生のみ)
④参加種別(１または２) ⑤内容種別(TまたはP) を MIFAまで

MIFA会員ではない方：https://ws.formzu.net/fgen/S36511787/ 協力会員登録フォームをご記入の上
メール(info@mifa.jp)で ①名前 ②学校名 ④参加種別(１または２) ⑤内容種別(TまたはP) を MIFAまで

Date: Aug.12 (Sat), 2023　8:30-12:00

Place: cooking room at Nakameguro Juku Center
(5F, Nakameguro Square, 2-10-13, Nakameguro, Meguro-ku)

Pattern: (1) Those who can assist the presenter (international student) in cooking and can interpret (Japanese ⇔ English)
(2) Those who can cook under the guidance of the presenter and interact with the participants.

Content: (T)cooking Thai cuisine “Khao Man Gai” and introduction to Thai food culture
(P) cooking Pakistani cuisine “Chicken Pulao", etc. and introduction to Pakistani food culture

Fee: (1)(2) (MIFA membership required, annual membership fee for 1,000 JPY for general; 500JPY for a student; exempted for a high school student or younger)
(2) 1,000JPY for general a participant; 500JPY for a student
※Payment is to be made in cash on August 12 (Sat.).

Capacity: (1) 2 persons (2) 40 persons (First come, first served)

Apply:
★MIFA member: inform MIFA via email (info@mifa.jp) of your name, the school you are enrolled in, your preferred pattern (1 or 2), and your preferred content (T or P).

★non-MIFA member: Fill in the form at https://ws.formzu.net/fgen/S36511787/ and inform MIFA via email (info@mifa.jp) of your name, the school you are enrolled in, your preferred pattern (1 or 2), and your preferred content (T or P).

各事業でボランティアさんを募集しています！

はじめよう にほんご 日本語支援ボランティア

Nihongo for Beginners

日本語初級者の外国人学習者を支援する ボランティアとして参加してみませんか？

対象ボランティア 初級者指導経験者、日本語指導養成講座等終了者、日本語教師
日本語教室ボランティアとして活動中、またはこれから活動する方。
学習者の母語が話せる方、学習者の方に寄り添い相互交流ができる方歓迎です！

開催期間 毎週火曜日　10:00〜11:30/ 14:00〜15:30
2023年8月29日〜12月19日

※ ご担当の時間帯は参加学習者の人数に合わせて調整する場合がございます。
※ ご応募後インタビューをさせていただきます。
※ 事前研修あり

開催方法：オンライン（ZOOM）
1対1またはグループレッスン（参加者の人数に応じて）

申込：https://ws.formzu.net/dist/S73019714/

問い合わせ： info@mifa.jp

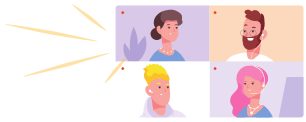

ボランティアに申し込む

日本語会話サロン（にほんごかいわさろん）
Japanese Conversation Salon

- 日本語 学習者の外国人の方と1対1または1対2で「やさしい日本語」で日常会話をします♪
- ZOOMを使って**オンライン**で行います

水曜日（すいようび） Wednesday
❶ 10AM-11AM
❷ 1:30PM-2:30PM

第1・第3（だいいち・だいさん） 木曜日（もくようび） The 1st & 3rd Thursdays
7:30PM-8:30PM

こんな方に特にオススメのボランティアです！

- 日本のこと、異文化のことなど多様なトピックについてお話したい
  バックグラウンド・年代も様々な日本語学習者のみなさんと交流できます。
  例えば、目黒区内の大学・大学院に留学中の学生なども多く参加しています。
- 外国語はできないけれど国際交流したい
  学習者との会話はもちろん、セッションはすべて日本語で行います。
  （外国人にも分かりやすく配慮した形式の日本語「やさしいにほんご」のミニ講座も開催しています）
- 言語を学んだ経験や海外経験がある
  使用言語は日本語ですが、日本に住む学習者の生活や学習の悩みを理解し
  お話するうえでご自身の経験が生かせます。

~2日前まで
オンラインフォームから参加申し込み
毎週都度申し込みなので
ご都合に合わせて参加できます

→

EMAILで届くZOOMの入室情報を確認
お申込いただいたセッションの
ZOOM ID/パス が届きます

→

当日
開始5分前までにZOOMに入室

メインルームに集合したあと
ブレークアウトルームに分かれて
一対一で１時間話します

https://mifa.jp/for-internationals/japanese-language/#3a

申し込む（もうこむ） / Sign-up

初回は見学可能です！
お気軽のご参加ください

登録団体からのお知らせ Information from Group Members

NPO法人目黒ユネスコ協会 NPO Meguro UNESCO Association

WEB https://meguro-unesco.info

日本語教室の案内です Japanese Class Information

※ 最新の情報や詳細は かならずHPを確認してください

※ 最新の情報や詳細は かならずHPを確認してください

受託日本語教室「初めて習う日本語」

日時 9月5日(火)～12月5日(火) 全26回 10時～12時
場所 中央町 社会教育館（目黒区中央町2-4-18）
費用 3,300円(テキスト代として)
保育 あり（2歳以上～ 小学校 入学前まで）
申込 団体HPに申込フォームがあります。～8月22日まで

Learning Japanese for the First Time

September 5 ~ December 5 Every Tue. 26 lessons in total
Time: 10am ~ noon
Place: Chuocho Shyakai Kyoiku-kan (Social Education Center) 2-4-18 Chuocho, Meguro-ku
Fee: 3,300 yen (for textbook)
Child care service is available for 2years up to under elementary school age.)
Sign-up via an application form on its website by Aug. 22.

「目黒ユネスコ日本語教室 2023 秋期」

期間 9月 5日(火)～12月 9日(火) 10時～11時45分
① 朝コース 毎週 火・木曜日 全27回
② 土曜コース 毎週土曜日 全13回
場所 めぐろ学校サポートセンターなど
費用 ① 8,100円 ② 3,900円 (テキスト代は別)
申込 団体HPに申込フォームがあります。8月 2日から受付

UNESCO JAPANESE LANGUAGE CLASS [2023 Fall Term]

September 5 ~ December 9 10am~ 11:45am
(1) Morning course: every Tue.& Thu. 27 lessons
(2) Sat. course: every Sat. 13 lessons
Place: Meguro School Support Center (3-6-10 Nakameguro Meguro-ku)
Fee: (1) 8,100yen, (2) 3,900yen *text book fee excluded
Sign-up via an application form on its website (accepting application will start on Aug.2)

「目黒ユネスコ日本語教室 2023 秋期 on-line レッスン」

期間 9月 5日(火)～12月 5日(火) 毎週火曜日 18時30分～20時
場所 ZOOMを使ってonlineレッスン
費用 4,200円 募集 16歳以上 東京都在住の人
申込 団体HPに申込フォームがあります。8月 2日から受付

Online UNESCO JAPANESE LANGUAGE CLASS [2023 Fall Term]

September 5 ~ December 5 Every Tue. 18:30~20:00 14 lessons
Place: online via ZOOM application
Fee: 4,200yen
Participants: Residents in Tokyo aged 16 or over
Sign-up via an application form on its website (accepting application will start on Aug.2)

目黒混声合唱団 Meguro Mixed Chorus

WEB http://www.imalosam.com/information.html

合唱団のメンバーを募集しています Recruiting members for a mixed chorus

ソプラノ・アルト・テノール・バス 各３名 募集中

日時 火曜日、金曜日または土曜日、14:45～ または18:00～
★1回 2時間の練習を毎月４回ほど行っています
場所 目黒社会教育館（目黒区本町2-1-20）
費用 5,000円／月
問合せ 髙橋 俊一 090-8037-0285

Soprano, Alto, Tenor or Bass ...3 people wanted for each part
2 hours practice x 4 times/month
starts from 2:45 pm or 6:00pm
on Tuesday, Friday and(or) Saturday.
*Please check the website for more details.
Meguro Community Hall (2-1-20 Honcho, Meguro-ku)
Fee: 5,000 yen/month
Inquiry: Mr. Takahashi (TEL: 090-8037-0285)